

CELKOVÁ SITUACE

- uzavřený úsek
- OBOUSMĚRNÁ OBJÍZDNÁ TRASA PRO OSOBNÍ DOPRAVU
- OBOUSMĚRNÁ OBJÍZDNÁ TRASA PRO NÁKLADNÍ DOPRAVU

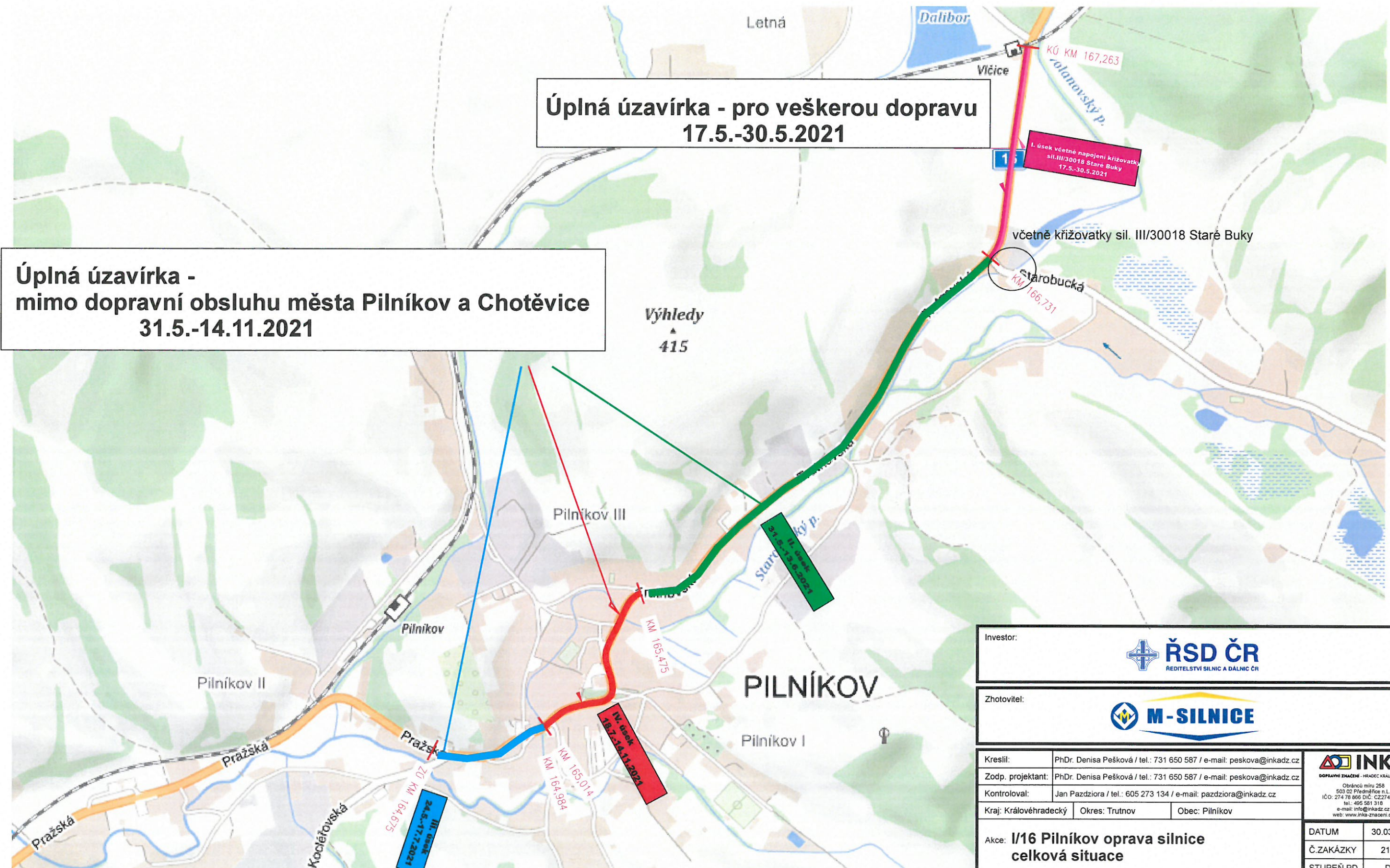

Celková situace oprav sil. I/16 Pilníkov



**Úplná uzavírka - pro veškerou dopravu
17.5.-30.5.2021**

**Úplná uzavírka -
mimo dopravní obsluhu města Pilníkov a Chotěvice
31.5.-14.11.2021**

Investor:				
Zhotovitel:				
Kreslil:	PhDr. Denisa Pešková / tel.: 731 650 587 / e-mail: peskova@inkadz.cz	 Obránců míru 258 503 02 Předměstí n.L. IČO: 274 78 866 DIČ: CZ27478866 tel.: 495 581 318 e-mail: info@inkadz.cz web: www.inka-znaceni.cz		
Zodp. projektant:	PhDr. Denisa Pešková / tel.: 731 650 587 / e-mail: peskova@inkadz.cz			
Kontroloval:	Jan Pazdziora / tel.: 605 273 134 / e-mail: pazdziora@inkadz.cz			
Kraj:	Královéhradecký Okres: Trutnov Obec: Pilníkov			
Akce:	I/16 Pilníkov oprava silnice celková situace		DATUM	30.03.2021
DOPRAVNĚ INŽENÝRSKÁ OPATŘENÍ			Č.ZAKÁZKY	21097
			STUPEŇ PD	DIO
			MĚŘÍTKO	-
			FORMÁT	A3

Termíny úseků jsou pouze orientační, úseky budou kontinálně po sobě navazovat, bez ohledu na předpokládané ukončení etap.

DOPRAVNÍ OPATŘENÍ PŘI AKCI : ÚPLNÁ UZAVÍRKA PRO VEŠKEROU DOPRAVU 17.5.-30.5.2021



- uzavřený úsek
- obousměrná objízdná trasa pro nákladní dopravu
- obousměrná objízdná trasa pro osobní dopravu

Most ev.č. 16-076 (vybudování mostního provizoria) a oprava sil. I/16 s křižovatkou sil. III/30018 Staré Buky

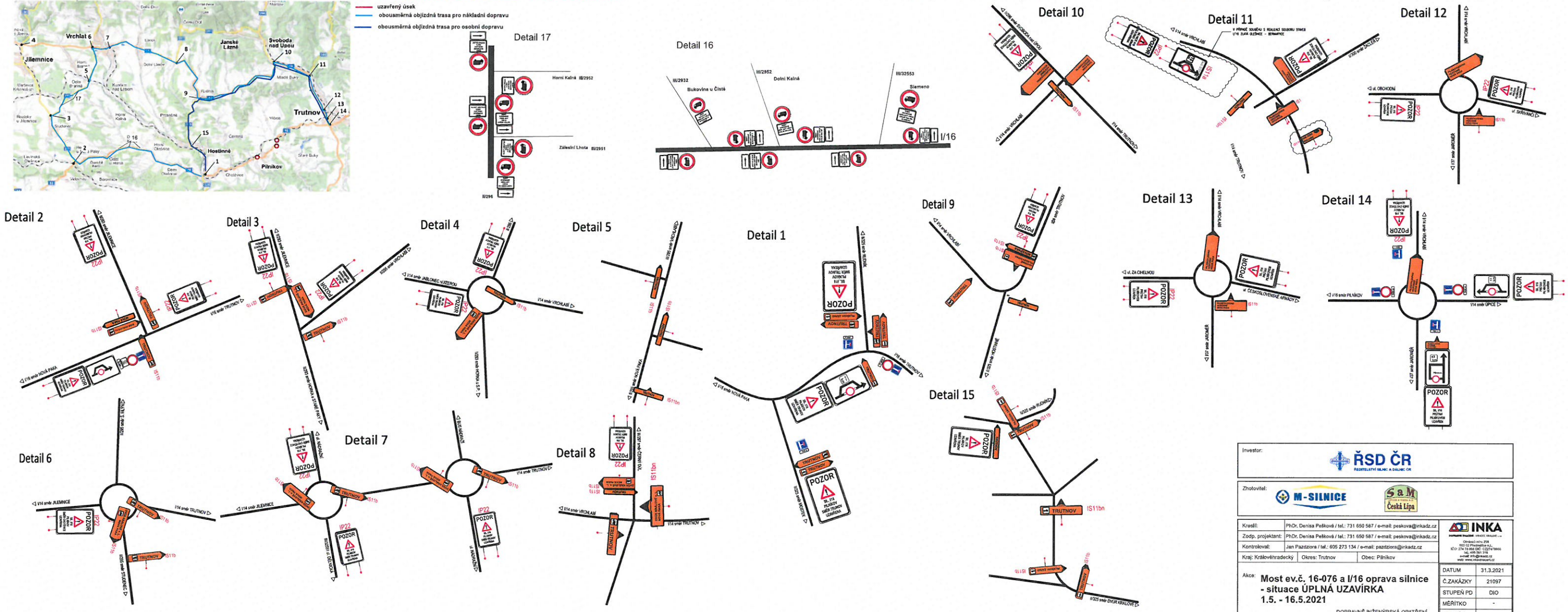

Investor:			
Zhotovitel:			
Kreslil:	PhDr. Denisa Pešková / tel.: 731 650 587 / e-mail: peskova@inkadz.cz		
Zodp. projektant:	PhDr. Denisa Pešková / tel.: 731 650 587 / e-mail: peskova@inkadz.cz		
Kontroloval:	Jan Pazdiora / tel.: 695 273 134 / e-mail: pazdiora@inkadz.cz		
Kraj:	Královéhradecký	Okres:	Trutnov
Obec:	Pílnikov		
Akce:	Most ev.č. 16-076 a I/16 oprava silnice - situace ÚPLNÁ UZAVÍRKA 1.5. - 16.5.2021		
DOPRAVNĚ INŽENÝRSKÁ OPATŘENÍ			
DATUM:	31.3.2021	Č.ZAKÁZKY:	21097
STUPEŇ PD:	DIO	MĚŘITKO:	-
FORMÁT:			

Dopravní opatření při akci : **ÚPLNÁ UZAVÍRKA PRO VEŠKEROU DOPRAVU 17.5.-30.5.2021**
Most ev.č. 16-076 (vybudování mostního provizoria) a křižovatka sil. I/16 se sil. III/30018 Staré Buky
DETAIL V PILNÍKOVĚ

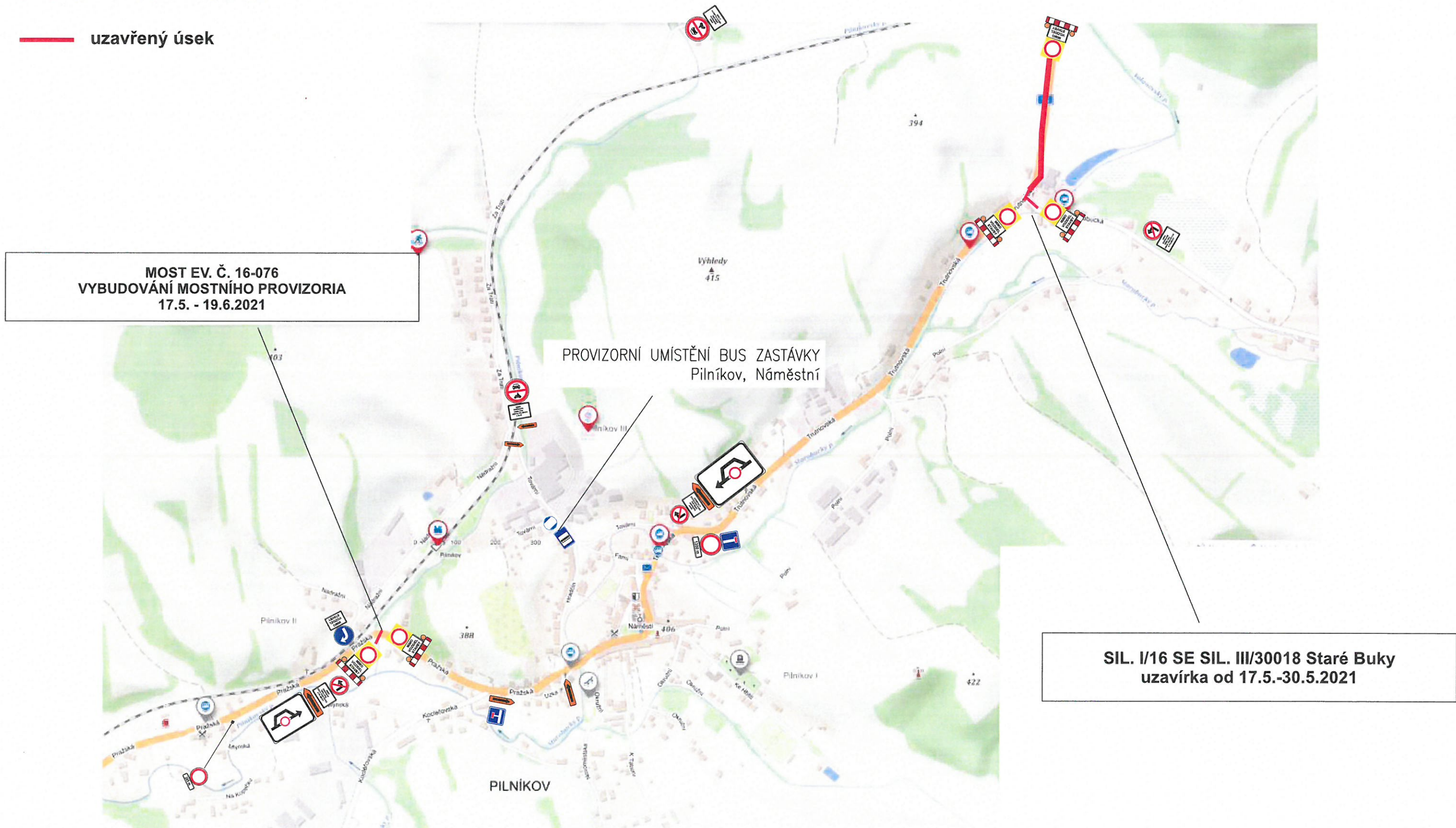

Toto dopravní opatření patří k objízdne trase v termínu od 17.5. - 30.5.2021(úplná uzavírka pro veškerou dopravu)
Termíny úseků jsou pouze orientační , úseky budou kontiunálně po sobě navazovat, bez ohledu na předpokládané ukončení etap.

Dopravní opatření při akci : **ÚPLNÁ UZAVÍRKA PRO VEŠKEROU DOPRAVU 17.5.-30.5.2021**
Most ev.č. 16-076 (vybudování mostního provizoria) a křižovatka sil. I/16 se sil. III/30018 Staré Buky

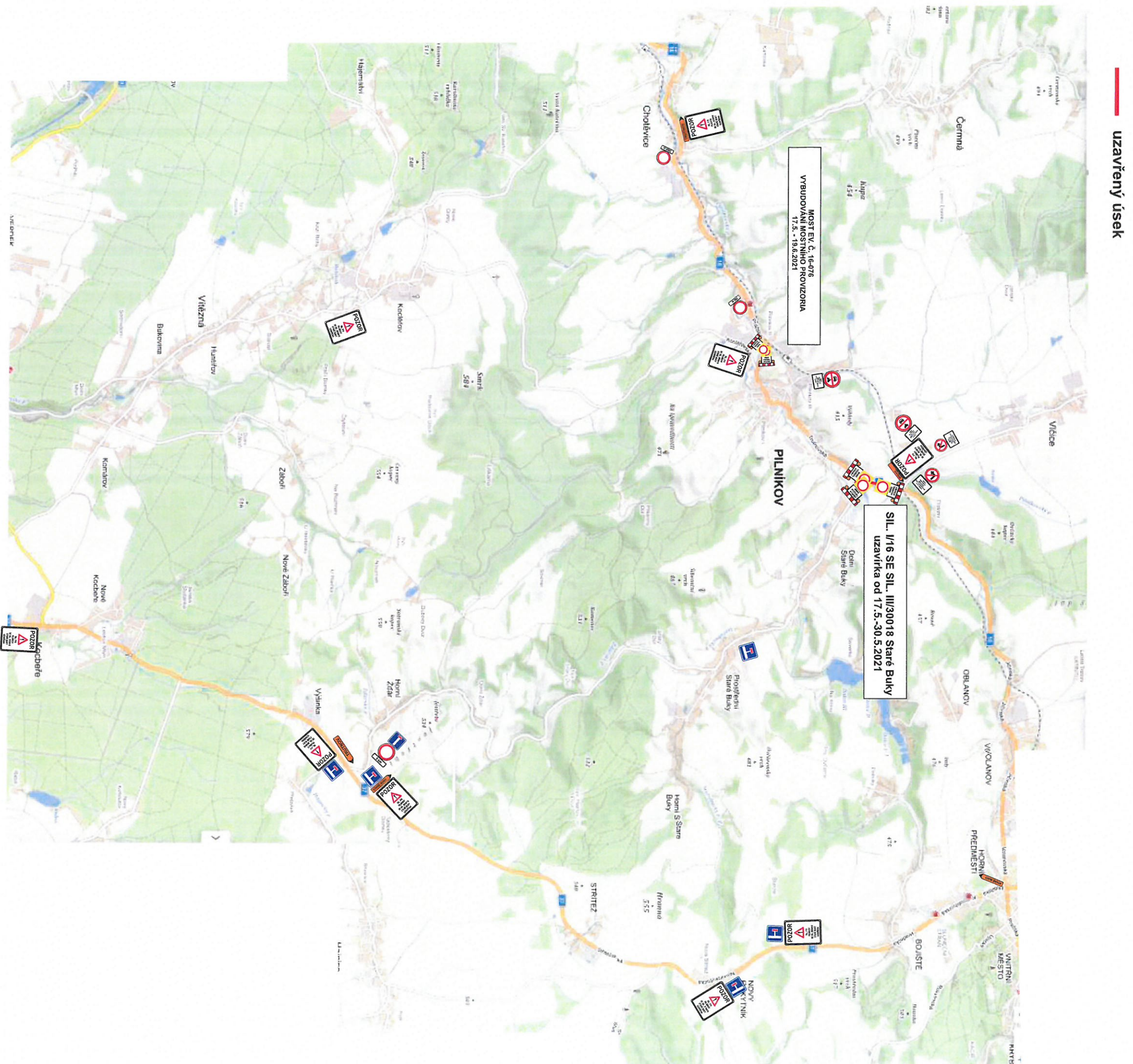

Toto dopravní opatření patří k objízdné trase v termínu od 17.5. - 30.5.2021 (úplná uzavírka pro veškerou dopravu)

Termíny úseků jsou pouze orientační , úseky budou kontinálně po sobě navazovat, bez ohledu na předpokládané ukončení etap.

DOPRAVNÍ OPATŘENÍ PŘI AKCI : ÚPLNÁ UZAVÍRKA MIMO DOPRAVNÍ OBSLUHU PILNÍKOVA A CHOTĚVIC 31.5.-14.11.2021



— uzavřený úsek
 — obousměrná objízdná trasa pro nákladní dopravu
 — obousměrná objízdná trasa pro osobní dopravu

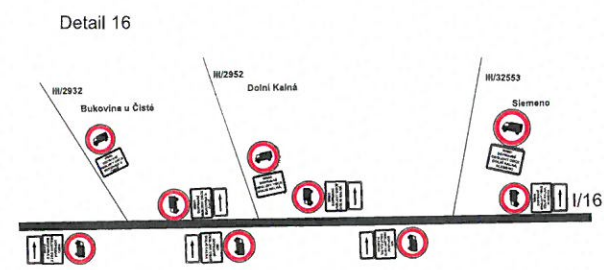
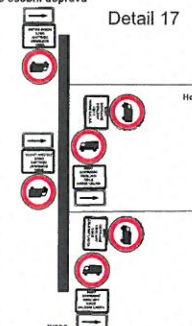

(OPRAVA SIL. I/16 - ÚSEK II., III. a IV.) (MOST EV. Č. 16-074, 16-075, 16-076 a 16-082)

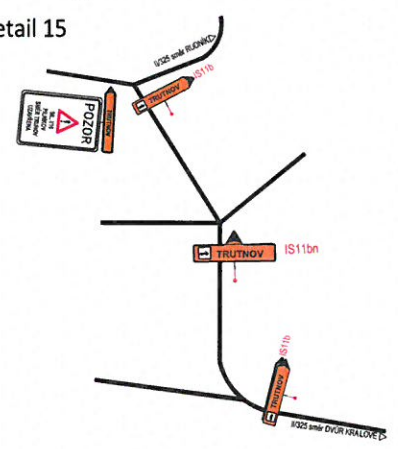
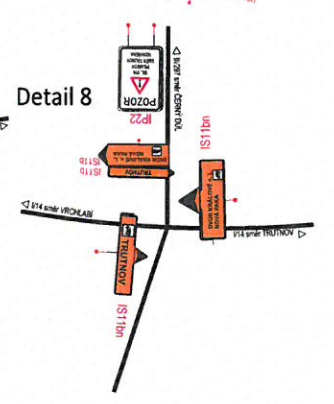
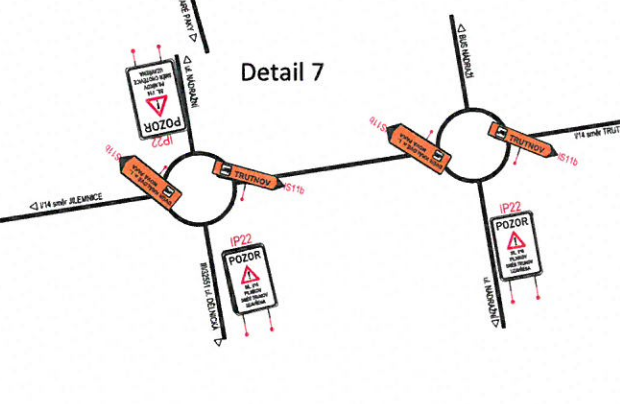
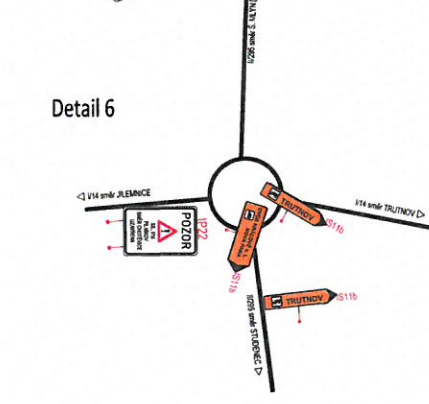
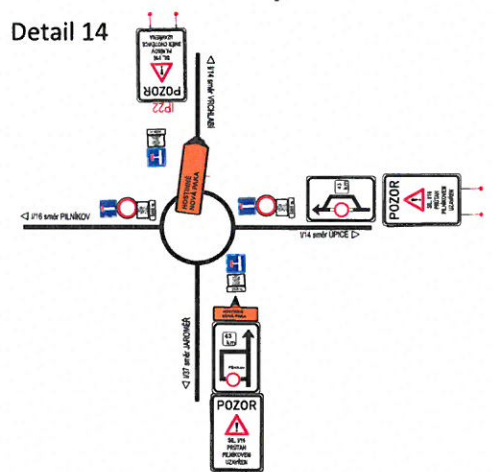
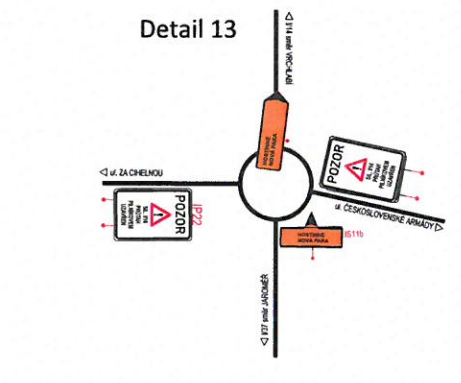
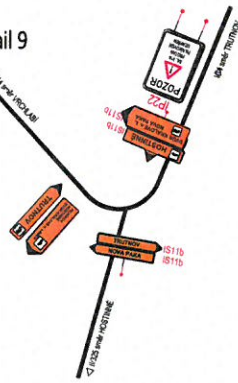
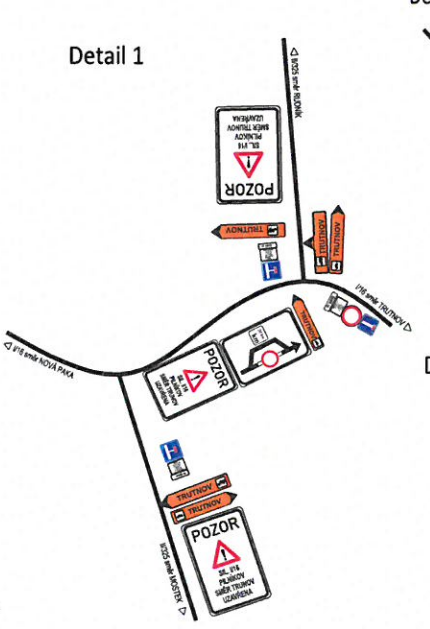
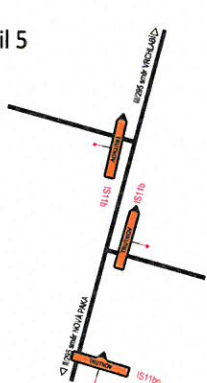
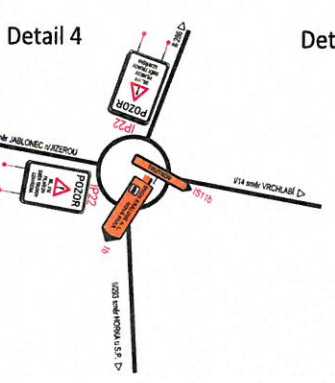
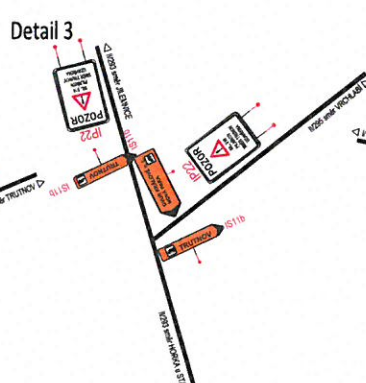
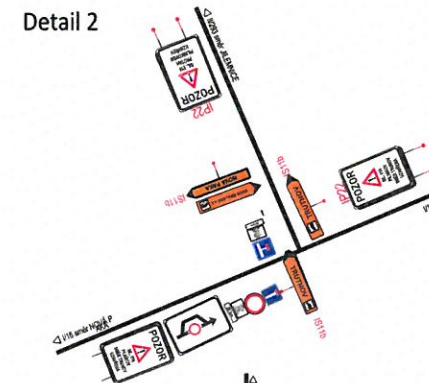
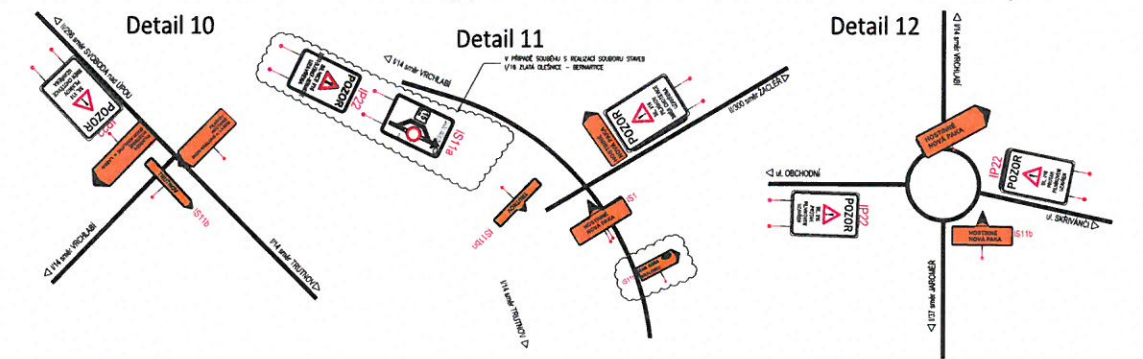

Investor:	ŘSD ČR Ředitelství silnic a dálnic ČR
Zhotovitel:	M-SILNICE a S.A.M. Česká Lípa
Kreslil:	PhDr. Denisa Pešková / tel.: 731 650 587 / e-mail: peskova@inkadz.cz
Zodp. projektant:	PhDr. Denisa Pešková / tel.: 731 650 587 / e-mail: peskova@inkadz.cz
Kontroloval:	Jan Prazdora / tel.: 695 273 134 / e-mail: pazdora@inkadz.cz
Kraj:	Královhradecký
Okres:	Trutnov
Obec:	Pilníkov
Akce:	ÚPLNÁ UZAVÍRKA - mimo dopravní obsluhu Pilníkova a Chotěvic 17.5. - 31.10.2021
DOPRAVNĚ INŽENÝRSKÁ OPATŘENÍ	
DATUM:	31.3.2021
Č. ZAKÁZKY:	21097
STUPEŇ PD:	D10
MĚŘÍTKO:	-
FORMÁT:	-

Dopravní opatření při akci : ÚPLNÁ UZAVÍRKA MIMO DOPRAVNÍ OBSLUHU PILNÍKOVA A CHOTĚVIC 31.5.-14.11.2021

DETAIL PILNÍKOV PŘI : II. ÚSEKU 31.5.-13.6.2021

při této etapě se udělá křižovatka s ul. Tovární

Dopravní opatření sil. I/16 Pilníkov schéma v době určené pro řízení SSZ.

PO - NE 00:00 - 24:00 hod

Silniční provoz bude kyvadlově řízen pomocí SSZ.

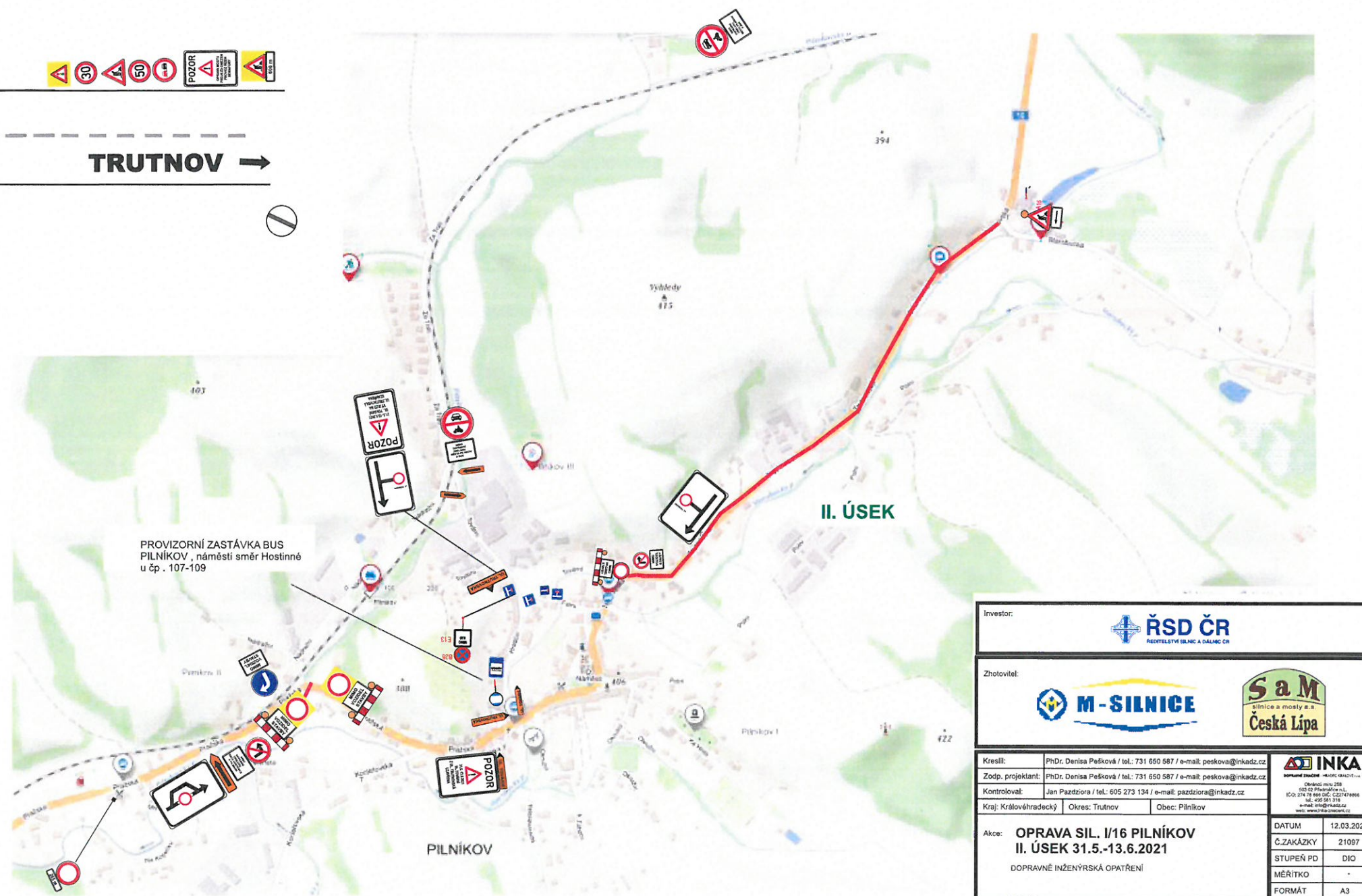
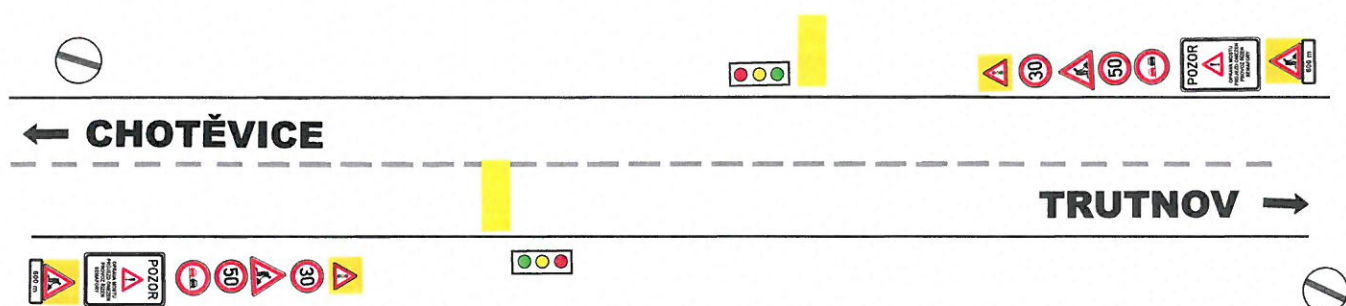

Investor:	ŘSD ČR ŘÍZENÍ SILNIC A DALŠÍ ČI	
Zhotovitel:	M-SILNICE	S a M Stavby a mosty s.r.o. Česká Lípa
Kreslil:	PhDr. Denisa Pešková / tel.: 731 650 587 / e-mail: peskova@inkadz.cz	
Zodp. projektant:	PhDr. Denisa Pešková / tel.: 731 650 587 / e-mail: peskova@inkadz.cz	
Kontroloval:	Jan Pazdiora / tel.: 605 273 134 / e-mail: pazdiora@inkadz.cz	
Kraj:	Královéhradecký	Okres: Trutnov
Obec:	Pilníkov	
Akce:	OPRAVA SIL. I/16 PILNÍKOV II. ÚSEK 31.5.-13.6.2021 DOPRAVNĚ INŽENÝRSKÁ OPATŘENÍ	DATUM: 12.03.2021
		Č.ZAKÁZKY: 21097
		STUPEŇ PD: DIO
		MÉRITKO: -
		FORMÁT: A3

Toto dopravní opatření patří k objízdné trase v termínu od 31.5 - 14.11.2021(úplná uzavírka - mimo dopravní obsluhu Chotěvic a Pilníkov)

Termíny úseků jsou pouze orientační , úseky budou kontinálně po sobě navazovat, bez ohledu na předpokládané ukončení etap.

Dopravní opatření při akci : **ÚPLNÁ UZAVÍRKA** MIMO DOPRAVNÍ OBSLUHU PILNÍKOVA A CHOTĚVIC **31.5.-14.11.2021**

DETAIL PILNÍKOV PŘI : III. ÚSEKU - I. etapa 24.5. - 13.6. 2021 - kanalizace ,práce budou probíhat za provozu

— pracovní úsek úsek

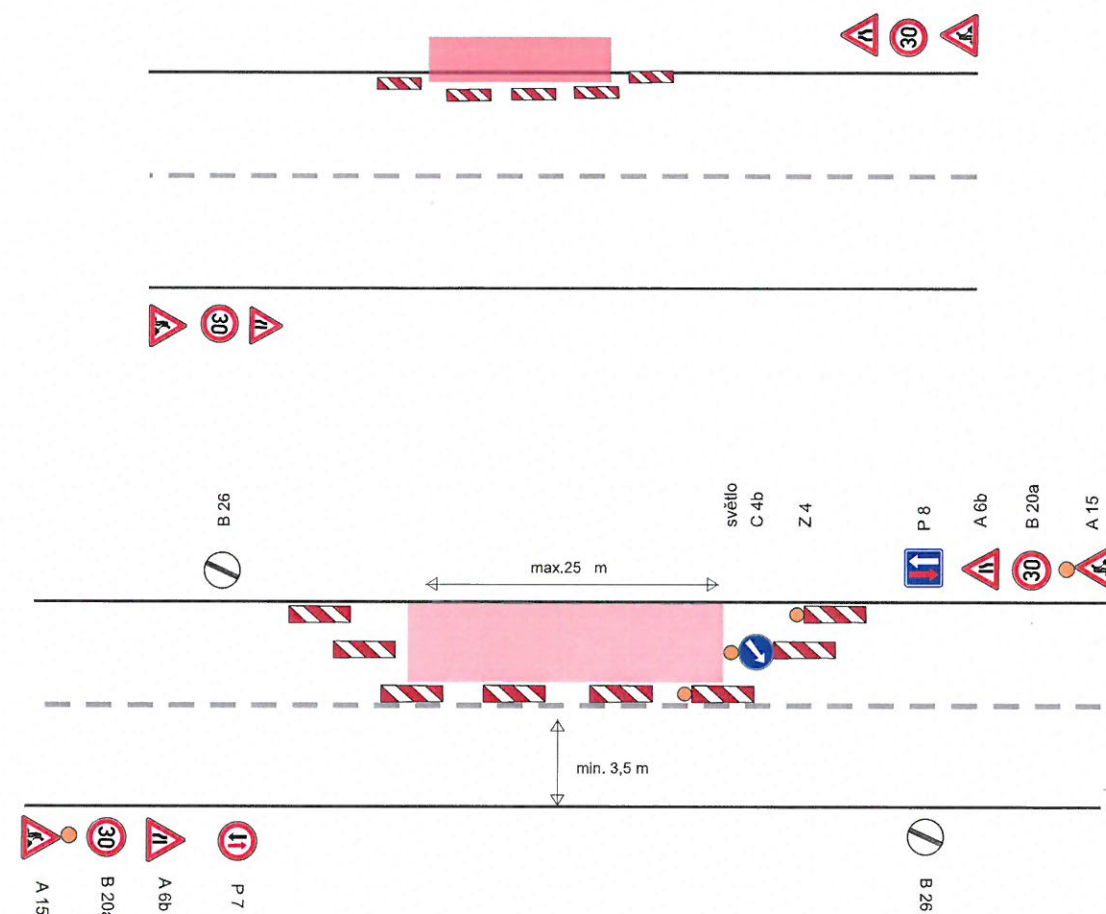

Termíny úseků jsou pouze orientační , úseky budou kontiunálně po sobě navazovat, bez ohledu na předpokládané ukončení etap.

Výluka žel. přejezdu P4546 Chotěvice 1.-31.7.2021 ,úplná uzavírka přejezdu od 20.7.-30.7.2021

Při uzavírce žel. přejezdu musí být zachována průjezdnost ul. Hradčín, Pražská a Kocleřovská z důvodů průjezdnosti autobusové dopravy a obslužnosti města Pilníkov a Chotěvic .

Toto dopravní opatření patří k objízdné trase v termínu od 31.5 - 14.11.2021(úplná uzavírka - mimo dopravní obsluhu Chotěvic a Pilníkov)

Investor:		
Zhotovitel:		
Kreslil:	PhDr. Denisa Pešková / tel.: 731 650 587 / e-mail: peskova@inkadz.cz	<p>Obrácení číslo 258 503 02 Předměstí n.L. IČO: 274 78 866 DIČ: CZ27478866 tel.: 495 581 318 e-mail: info@inkadz.cz web: www.inka-znaceni.cz</p>
Zodp. projektant:	PhDr. Denisa Pešková / tel.: 731 650 587 / e-mail: peskova@inkadz.cz	
Kontroloval:	Jan Pazdziora / tel.: 605 273 134 / e-mail: pazdziora@inkadz.cz	
Kraj: Královéhradecký	Okres: Trutnov	
Akce: I/16 Pilníkov oprava silnice - III. ÚSEK - I.etapa 24.5.-13.6.2021		DATUM 30.03..2021
DOPRAVNĚ INŽENÝRSKÁ OPATŘENÍ		Č.ZAKÁZKY 21097
		STUPEŇ PD DIO
		MĚŘÍTKO -
		FORMÁT A3

DETAIL PILNÍKOV PŘI : III. ÚSEKU - II. etapa 14.6. - 17.7.2021



— uzavřený úsek

M

ÍSTO PRO OTÁČENÍ VLAD – LINKA ZE SMĚRU "STARÉ BUKY"
LINKA "402" nezajíždí na zastávku Pilníkov, nám.

Termíny úseků jsou pouze orientační , úseky budou kontinálně po sobě navazovat, bez ohledu na předpokládané ukončení etap.

Výluka žel. přejezdu P4546 Chotěvice 1.-31.7.2021 ,úplná uzavírka přejezdu od 20.7.-30.7.2021

Při uzavírce žel. přejezdu musí být zachována průjezdnost ul. Hradčín, Pražská a Kocelářovská z důvodů průjezdnosti autobusové dopravy a obslužnosti města Pilníkov a Chotěvic .

Toto dopravní opatření patří k objízdné trase v termínu od 31.5 - 14.11.2021(úplná uzavírka - mimo dopravní obsluhu Chotěvic a Pilníkov)

Investor:		
Zhotovitel:		
Kreslil:	PhDr. Denisa Pešková / tel.: 731 650 587 / e-mail: peskova@inkadz.cz	 Obránců míru 258 503 02 Předměstí n.L. IČO: 274 78 866 DIČ: CZ27478866 tel.: 495 581 318 e-mail: info@inkadz.cz web: www.inka-znaceni.cz
Zodp. projektant:	PhDr. Denisa Pešková / tel.: 731 650 587 / e-mail: peskova@inkadz.cz	
Kontroloval:	Jan Pazdziora / tel.: 605 273 134 / e-mail: pazdziora@inkadz.cz	
Kraj:	Královéhradecký Okres: Trutnov Obec: Pilníkov	
Akce: I/16 Pilníkov oprava silnice - III. ÚSEK II. ETAPA 14.6. - 17.7.2021 DOPRAVNĚ INŽENÝRSKÁ OPATŘENÍ		DATUM 30.03..2021 Č.ZAKÁZKY 21097 STUPEŇ PD DIO MĚŘÍTKO - FORMÁT A3

DETAIL PILNÍKOV PŘI : IV. ÚSEK - 18.7. - 14.11.2021

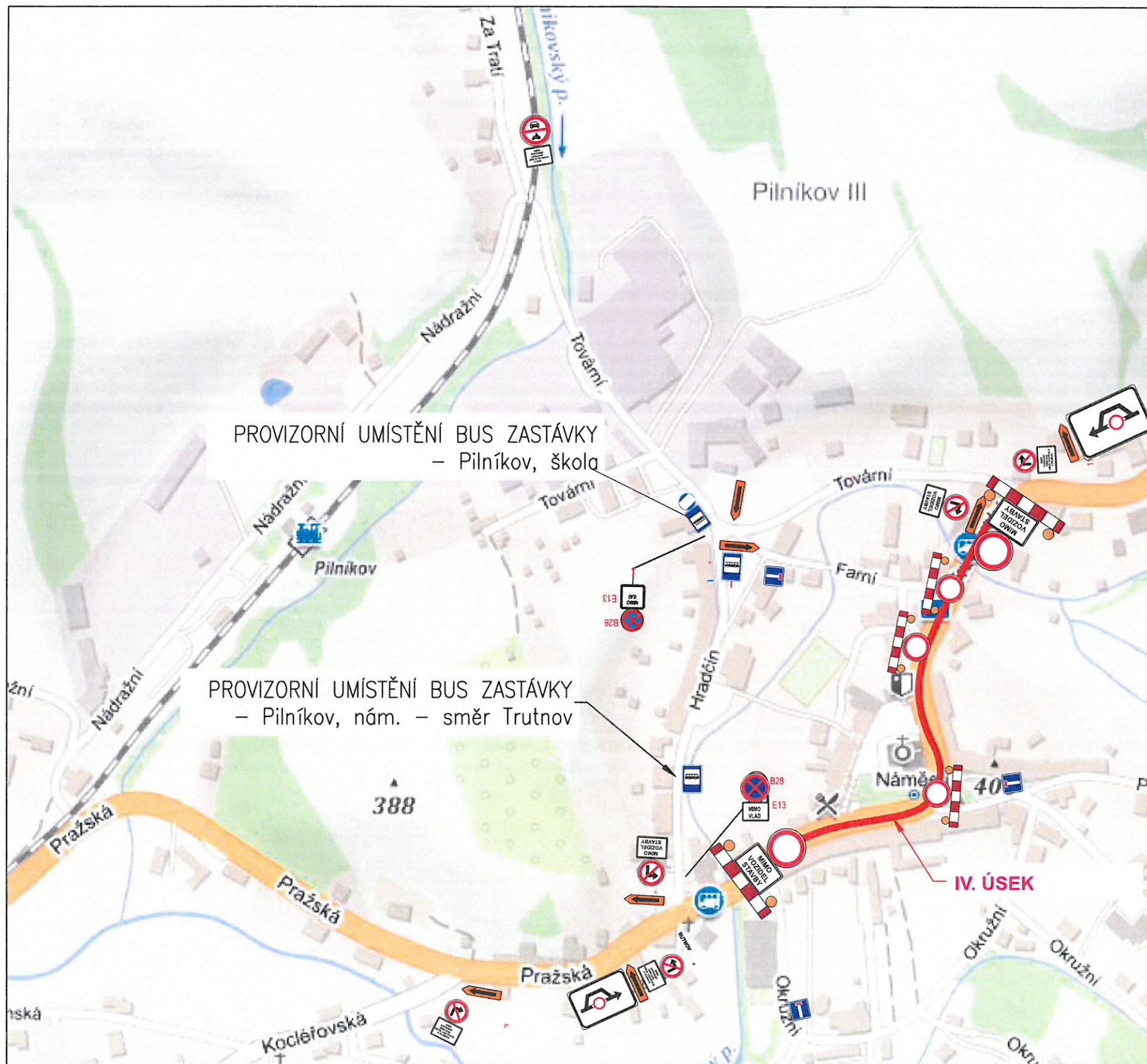

— uzavřený úsek

Investor:			
Zhotovitel:			
Kreslil:	PhDr. Denisa Pešková / tel.: 731 650 587 / e-mail: peskova@inkadz.cz	 Obránců míru 258 503 02 Předměstí n.l. IČO: 274 78 866 DIČ: CZ27478866 tel.: 495 581 318 e-mail: info@inkadz.cz web: www.inkadz.cz	
Zodp. projektant:	PhDr. Denisa Pešková / tel.: 731 650 587 / e-mail: peskova@inkadz.cz		
Kontroloval:	Jan Pazdziora / tel.: 605 273 134 / e-mail: pazdziora@inkadz.cz		
Kraj: Královéhradecký		Okres: Trutnov	Obec: Pilníkov
Akce: I/16 Pilníkov oprava silnice - IV. ÚSEK 18.7.-14.11.2021		DATUM	30.03..2021
DOPRAVNĚ INŽENÝRSKÁ OPATŘENÍ		Č.ZAKÁZKY	21097
		STUPEŇ PD	DIO
		MĚŘÍTKO	-
		FORMÁT	A3

Termíny úseků jsou pouze orientační , úseky budou kontinálně po sobě navazovat, bez ohledu na předpokládané ukončení etap.

Výluka žel. přejezdu P4546 Chotěvice 1.-31.7.2021 , úplná uzavírka přejezdu od 20.7.-30.7.2021

při uzavírce žel. přejezdu musí být zachována průjezdnost ul. Hradčín, Pražská a Kocleřovská z důvodů průjezdnosti autobusové dopravy a obslužnosti města Pilníkov a Chotěvic .

Toto dopravní opatření patří k objízdě trase v termínu od 31.5 - 14.11.2021(úplná uzavírka - mimo dopravní obsluhu Chotěvic a Pilníkov)

NÁHRADNÍ DOPRAVNÍ OPATŘENÍ PRO DOPRAVNÍ OBSLUŽNOST - PŘI I. a III. ETAPĚ

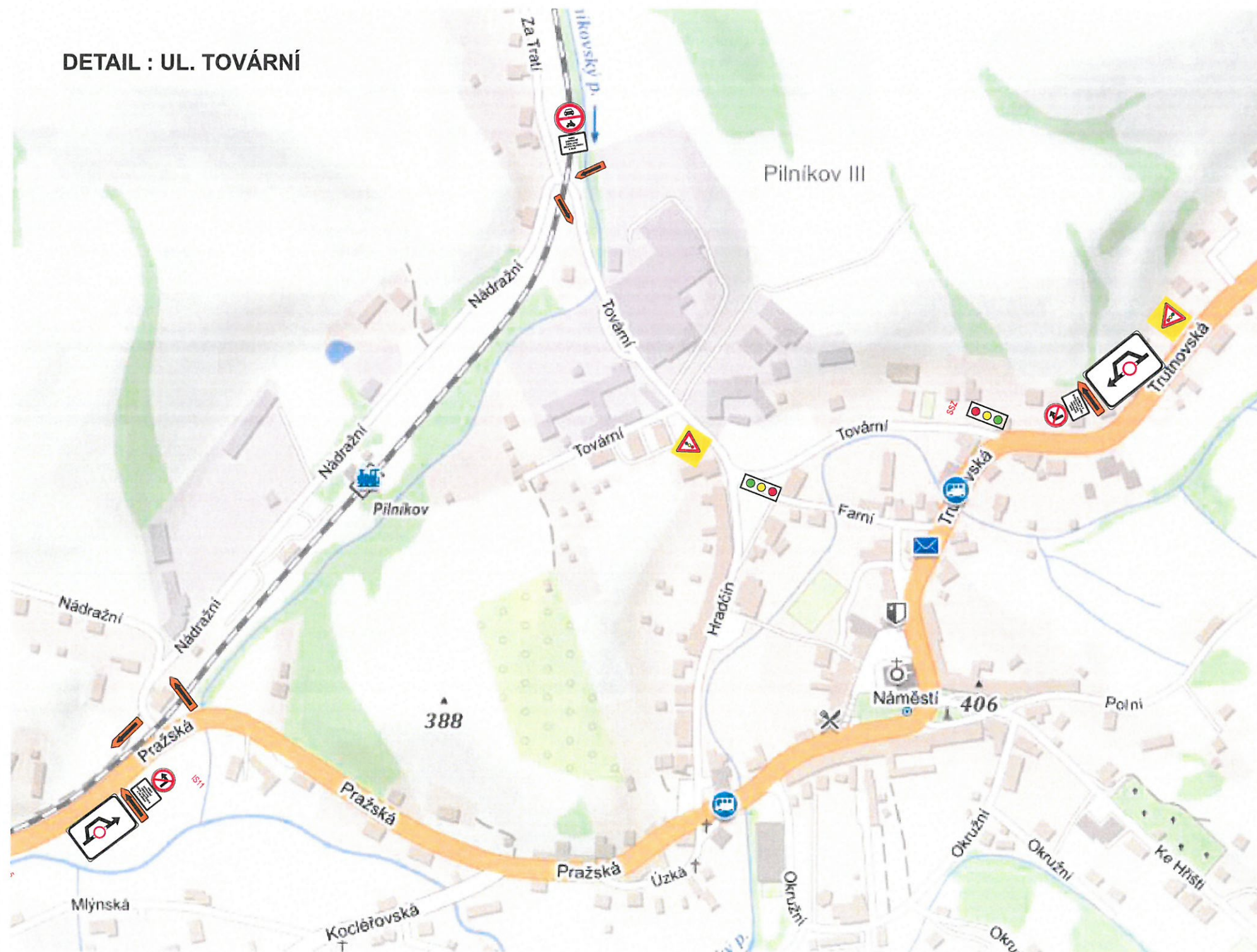

DETAIL : UL. TOVÁRNÍ

— uzavřený úsek



kyvadlové řízení pomocí SSZ

Termíny úseků jsou pouze orientační , úseky budou kontinálně po sobě navazovat, bez ohledu na předpokládané ukončení etap.

Výluka žel. přejezdu P4546 Chotěvice 1.-31.7.2021 úplná uzavírka přejezdu od 20.7.-30.7.2021

Při uzavírce žel. přejezdu musí být zachována průjezdnost ul. Hradčín, Pražská a Kocleřovská z důvodů průjezdnosti autobusové dopravy a obsluhy města Pilníkov a Chotěvic .

Toto dopravní opatření patří k objíždné trase v termínu od 31.5 - 14.11.2021(úplná uzavírka - mimo dopravní obsluhu Chotěvic a Pilníkov)

Investor:					
Zhotovitel:					
Kreslil:	PhDr. Denisa Pešková / tel.: 731 650 587 / e-mail: peskova@inkadz.cz	 Obránců míru 258 503 02 Předměstí n.L. IČO: 274 78 868 DIČ: CZ27478868 tel.: 495 581 318 e-mail: info@inkadz.cz web: www.inka-znaceni.cz			
Zodp. projektant:	PhDr. Denisa Pešková / tel.: 731 650 587 / e-mail: peskova@inkadz.cz				
Kontroloval:	Jan Pazdziora / tel.: 605 273 134 / e-mail: pazdziora@inkadz.cz				
Kraj:	Královéhradecký	Okres:	Trutnov	Obec:	Pilníkov
Akce:	I/16 Pilníkov oprava silnice - NÁHRADNÍ DOPRAVNÍ OPATŘENÍ PRO DOPRAVNÍ OBSLUŽNOST I., III. a IV. ETAPA			DATUM:	30.03..2021
DOPRAVNĚ INŽENÝRSKÁ OPATŘENÍ				Č.ZAKÁZKY:	21097
				STUPEŇ PD:	DIO
				MĚŘITKO:	-
				FORMÁT:	A3

Celková situace mosty na sil. I/16 Pilníkov

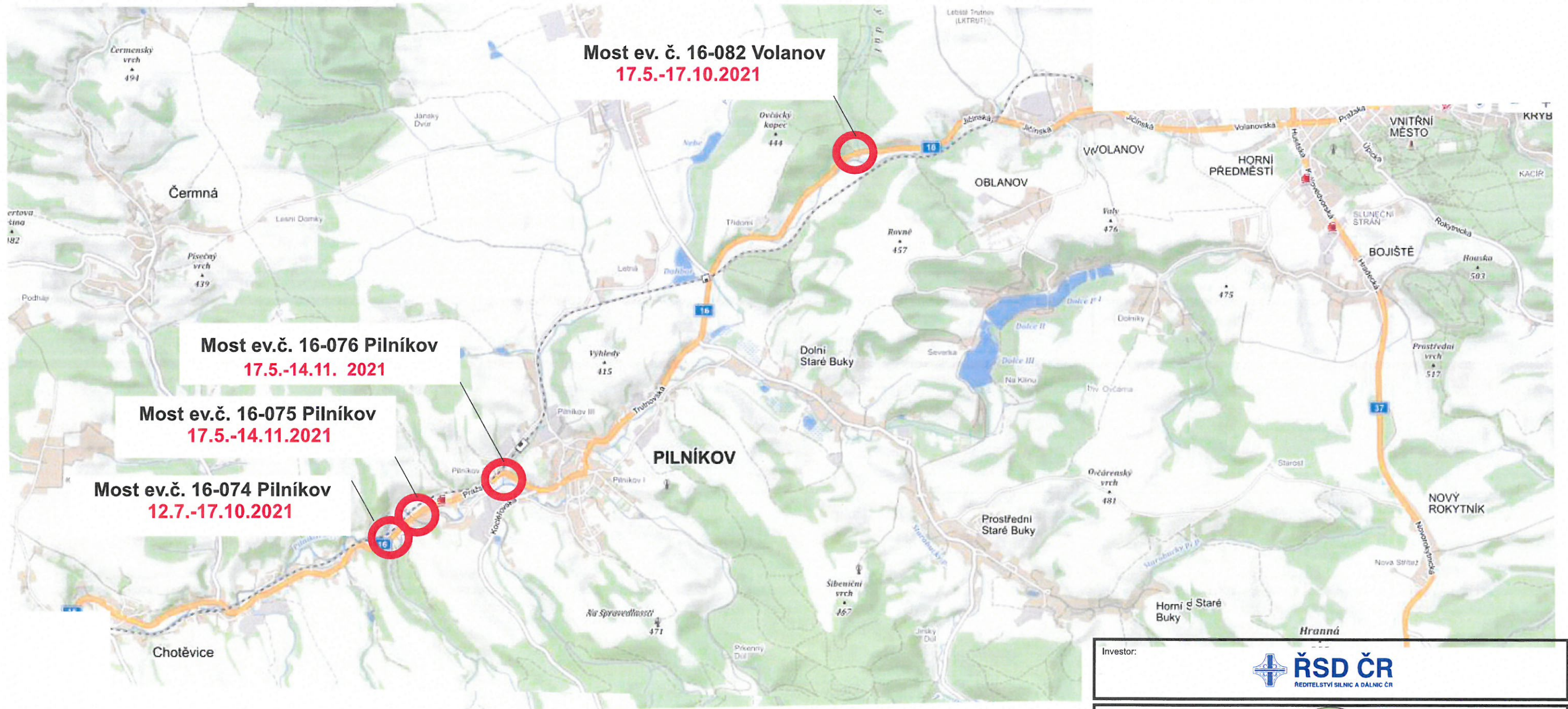

Investor: 

Zhotovitel: 

Kreslil: PhDr. Denisa Pešková / tel.: 731 650 587 / e-mail: peskova@inkadz.cz
 Zodp. projektant: PhDr. Denisa Pešková / tel.: 731 650 587 / e-mail: peskova@inkadz.cz
 Kontroloval: Jan Pazdziora / tel.: 605 273 134 / e-mail: pazdziora@inkadz.cz



 Obecná míra 258
 503 02 Předměstí n.L.
 IČO: 274 78 866 DIČ: CZ27478866
 tel.: 495 551 318
 e-mail: info@inkadz.cz
 web: www.inka-znacení.cz

Akce: **Celková situace - mosty na sil. I/16**
 DOPRAVNĚ INŽENÝRSKÁ OPATŘENÍ

DATUM	30.03.2021
Č.ZAKÁZKY	21097
STUPEŇ PD	DIO
MĚŘÍTKO	-
FORMÁT	A3

Dopravní opatření sil. I/16 Volanov schéma v době určené pro řízení SSZ.
PO - NE 00:00 - 24:00 hod

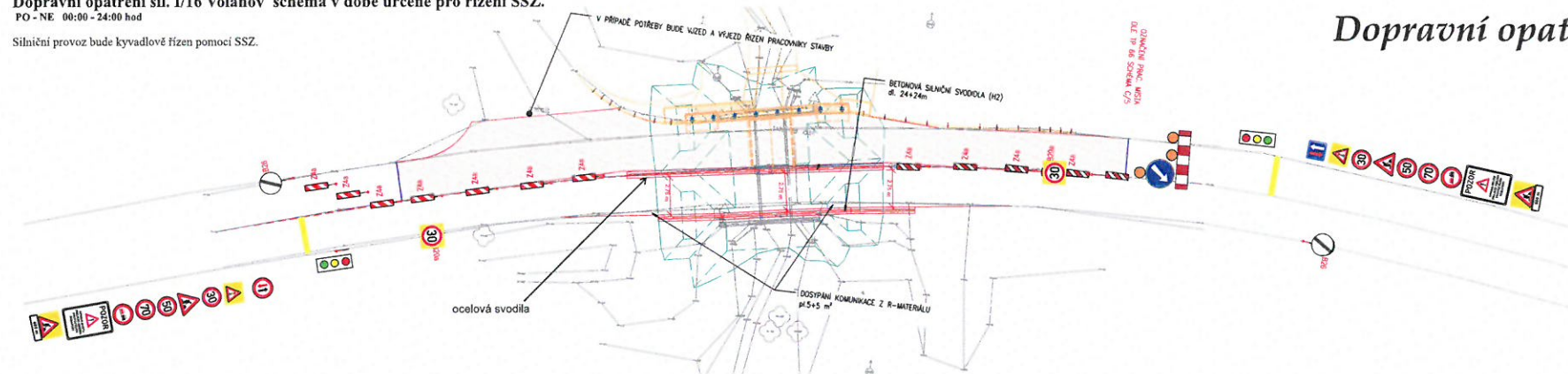
Silniční provoz bude kyvadlově řízen pomocí SSZ.



Dopravní opatření při akci : na sil. I/16 most ev. č. 16-082 Volanov 17.5. - 17.10.2021

Dopravní opatření sil. I/16 Volanov schéma v době určené pro řízení SSZ.
PO - NE 00:00 - 24:00 hod

Silniční provoz bude kyvadlově řízen pomocí SSZ.

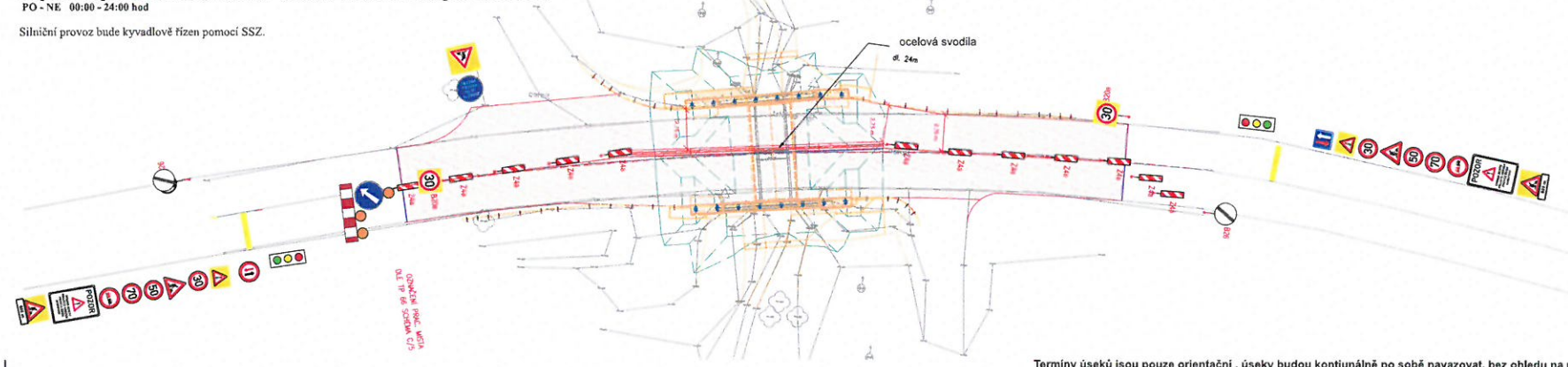

Termíny úseků jsou pouze orientační, úseky budou kontinálně po sobě navazovat, bez ohledu na předpokládané ukončení etap.



Investor	ŘSD ČR	
Zhotovitel	M-SILNICE	S & M Česká Lípa
Pracov. číslo	Průl. Česka Praha 1 / tel. 725 602 187 / e-mail: pruz@msilnice.cz	INKA
Zob. projektant	Průl. Česka Praha 1 / tel. 725 602 187 / e-mail: pruz@msilnice.cz	Průl. Česka Praha 1 / tel. 725 602 187 / e-mail: pruz@msilnice.cz
Kontrolant	Jan Pačtál / tel. 602 273 134 / e-mail: jpa@msilnice.cz	Průl. Česka Praha 1 / tel. 725 602 187 / e-mail: pruz@msilnice.cz
Kraj, katastrální území	Okres Trutnov	Obec Volanov
Název	I/16 most ev.č. 16-082 Volanov	DATUM 12.8.2021
DOPRAVNÍ INŽENÝRSKÁ OPATŘENÍ		ČÍSLO ŽÁKOVY 21887
		STUPĚŇ PO DKO
		MĚŘÍTKO -
		FORMÁT A3

Dopravní opatření při akci : na sil. I/16 most ev. č. 16-076 Pilníkov

20.6.-14.11.2021

Dopravní opatření sil. I/16 Pilníkov schéma v době určené pro řízení SSZ.

PO - NE 00:00 - 24:00 hod

Silniční provoz bude kyvadlově řízen pomocí SSZ.

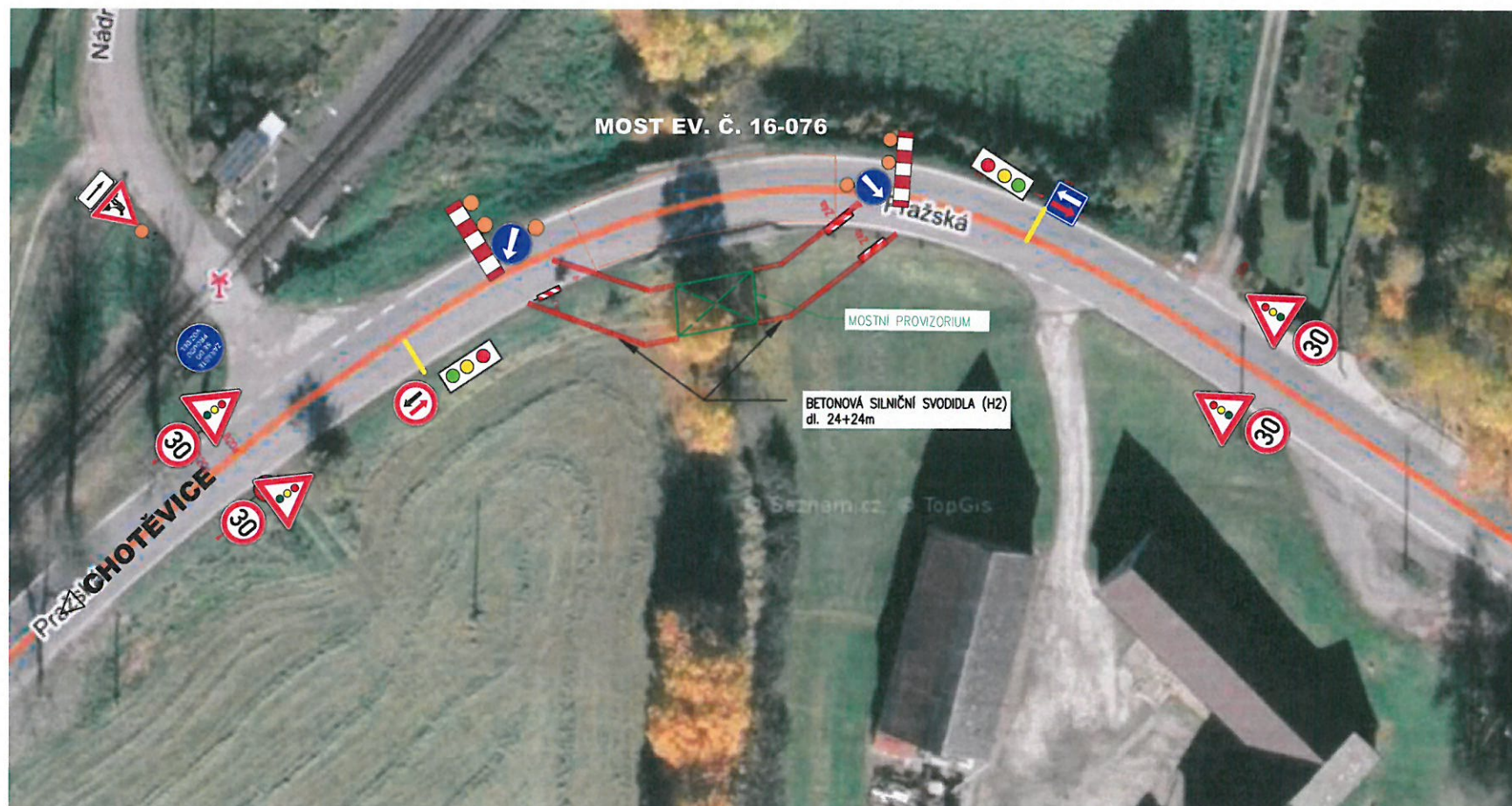
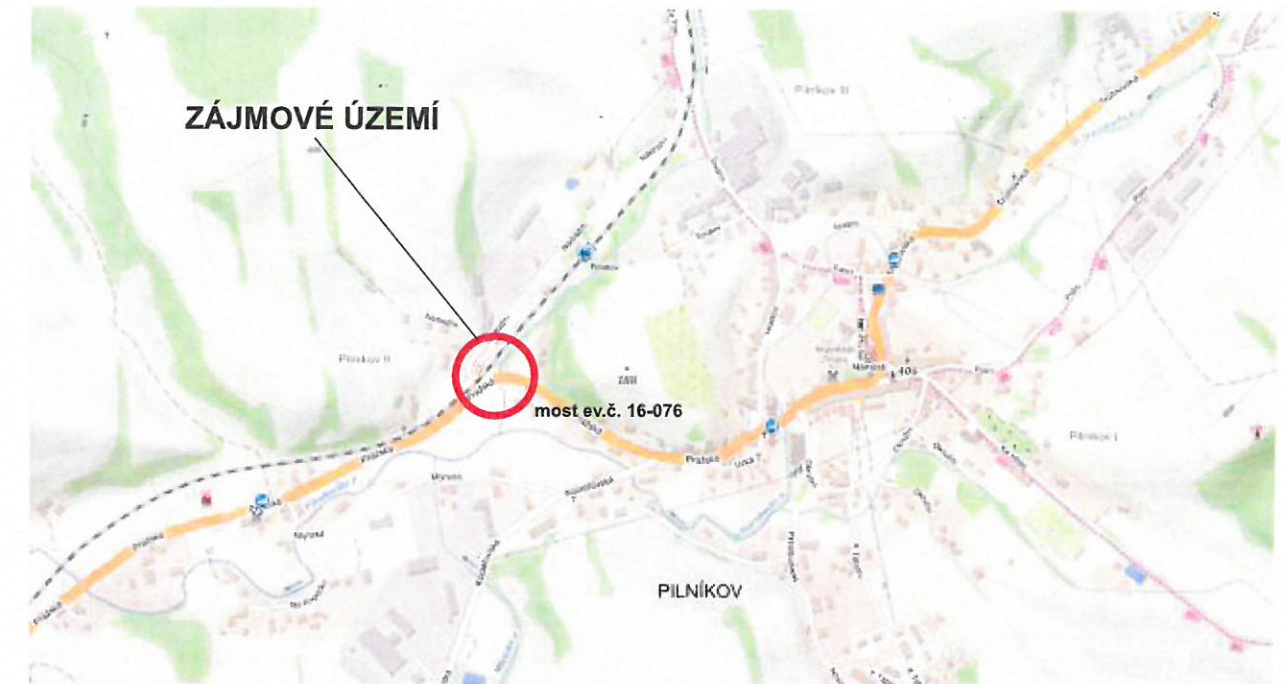
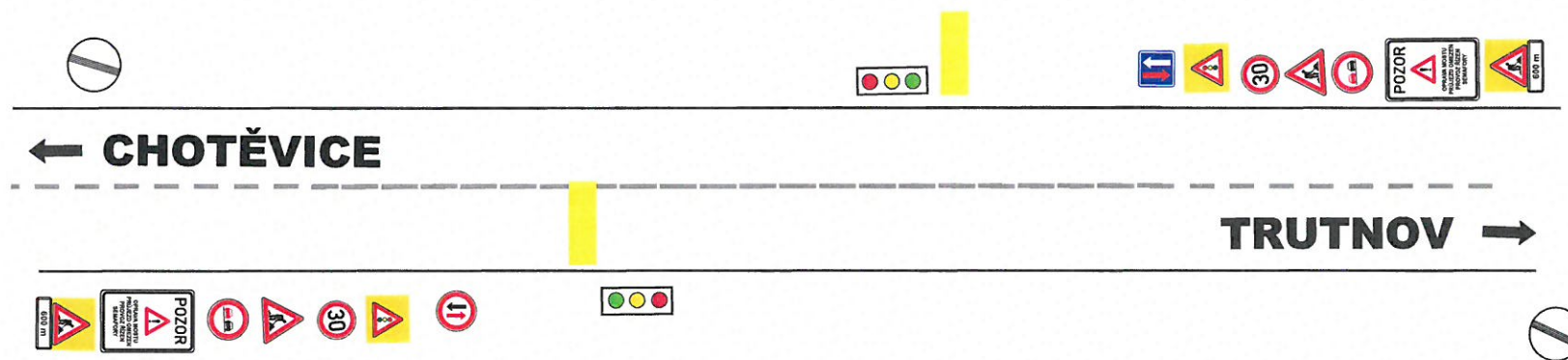

Termíny úseků jsou pouze orientační, úseky budou kontinálně po sobě navazovat, bez ohledu na předpokládané ukončení etap.

Investor:		
Zhotovitel:		
Kreslil:	PhDr. Denisa Pešková / tel.: 731 650 587 / e-mail: peskova@inkadz.cz	
Zodp. projektant:	PhDr. Denisa Pešková / tel.: 731 650 587 / e-mail: peskova@inkadz.cz	
Kontroloval:	Jan Pazdziora / tel.: 605 273 134 / e-mail: pazdziora@inkadz.cz	
Kraj:	Královéhradecký	Okres: Trutnov
Obec:	Pilníkov	
Acce:	I/16 most ev.č. 16-076 Pilníkov DOPRAVNÉ INŽENÝRSKÁ OPATŘENÍ	
DATUM:	12.03.2021	
Č.ZAKÁZKY:	21097	
STUPĚŇ PD:	DIO	
MĚŘÍTKO:	-	
FORMÁT:	A3	

INKA
DOPRAVNÍ INŽENÝRING
ORANŽOVÁ MÍČKA 298
503 02 Pílská L. S. L.
IČO: 274 78 968 DIČ: CZ27478966
TEL: 495 581 318
E-MAIL: info@inkadz.cz
WWW: WWW.INKA-CZ.CZ

Dopravní opatření při akci : na sil. I/16 most ev. č. 16-075 Pilníkov

17.5. - 11.7.2021 a 18.10.-14.11.2021

Dopravní opatření sil. I/16 Pilníkov schéma v době určené pro řízení SSZ.
PO - NE 00:00 - 24:00 hod

Silniční provoz bude kyvadlově řízen pomocí SSZ.

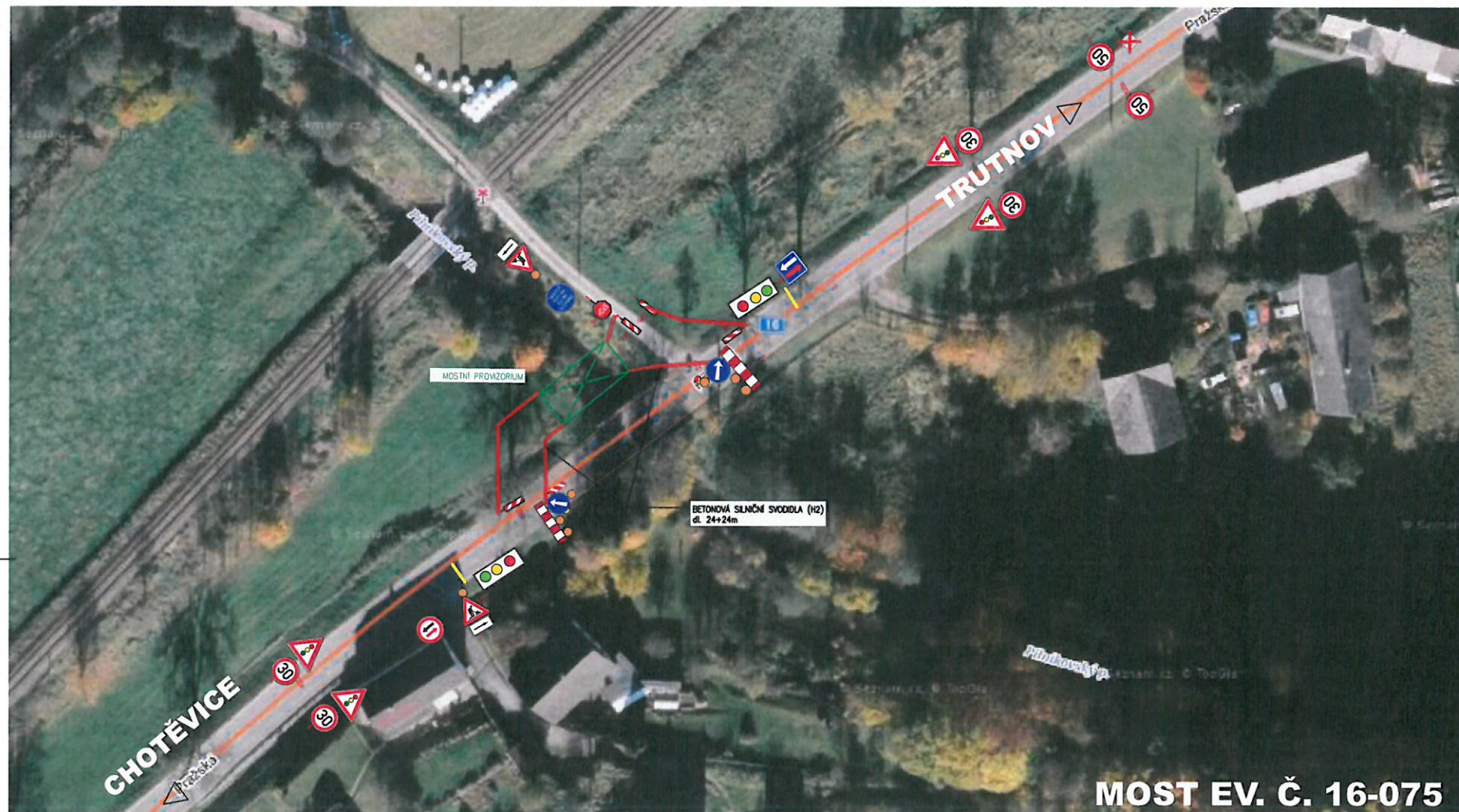
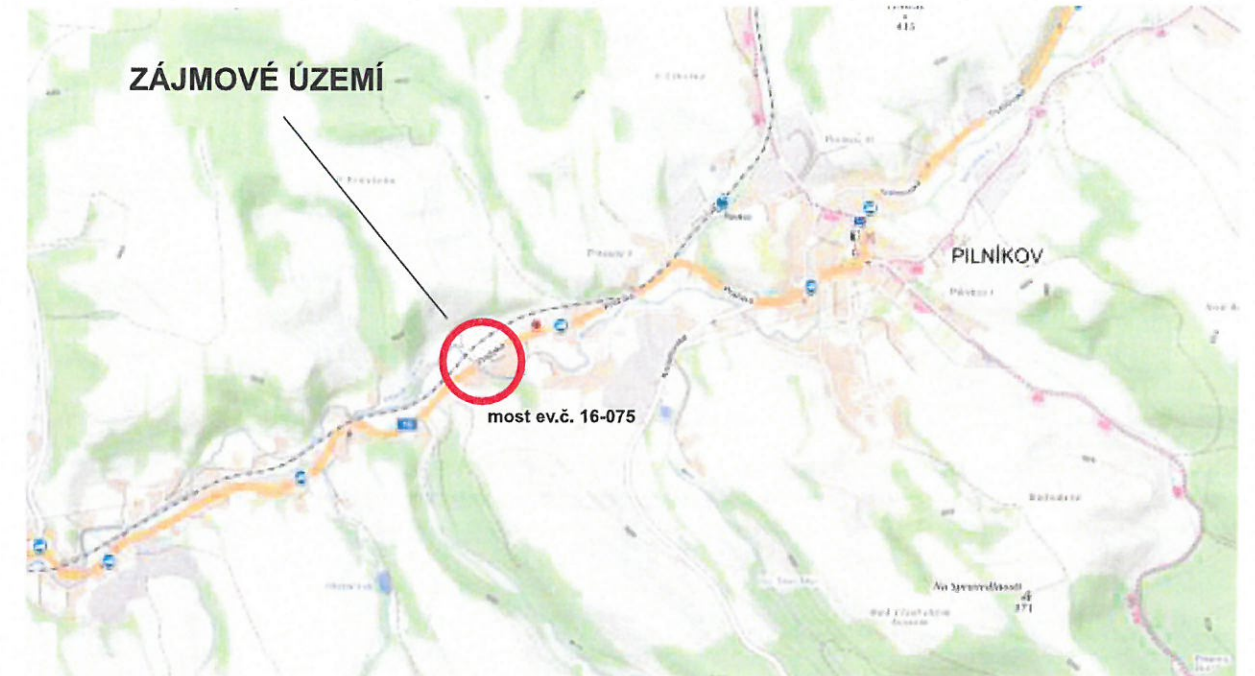
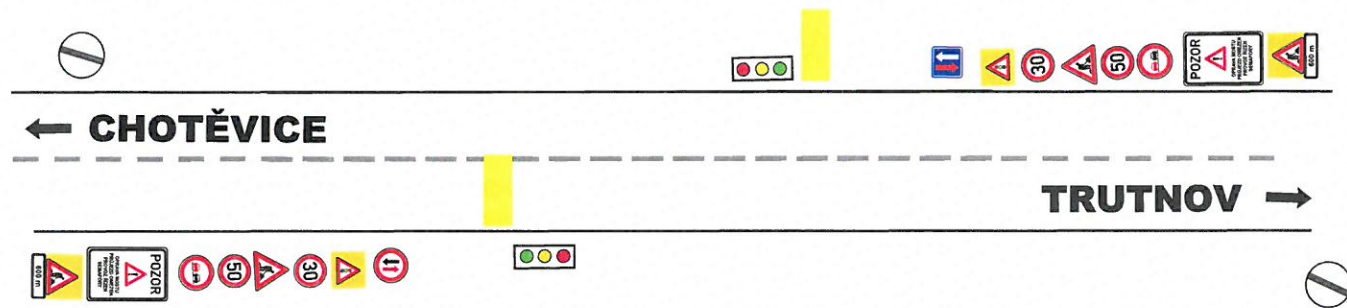

MOST EV. Č. 16-075

Termíny úseků jsou pouze orientační, úseky budou kontinálně po sobě navazovat, bez ohledu na předpokládané ukončení etap.

Investor:		
Zhotovitel:		
Kreslil:	PhDr. Denisa Pešková / tel.: 731 650 587 / e-mail: peskova@inkadz.cz	
Zodp. projektant:	PhDr. Denisa Pešková / tel.: 731 650 587 / e-mail: peskova@inkadz.cz	
Kontroloval:	Jan Pazziora / tel.: 605 273 134 / e-mail: pazziora@inkadz.cz	
Kraj:	Královéhradecký	Okres: Trutnov
Obec:	Pilníkov	
Akce:	I/16 most ev.č. 16-075 Pilníkov DOPRAVNĚ INŽENÝRSKÁ OPATŘENÍ	
DATUM:	12.03.2021	
Č.ZAKÁZKY:	21097	
STUPEŇ PD:	DIO	
MĚŘÍTKO:	-	
FORMÁT:	A3	

Dopravní opatření při akci : na sil. I/16 most ev. č. 16-074 a most ev. č. 16-075 Pilníkov 12.7. - 17.10.2021

Dopravní opatření sil. I/16 Pilníkov schéma v době určené pro řízení SSZ.
PO - NE 00:00 - 24:00 hod

Silniční provoz bude kyvadlově řízen pomocí SSZ.

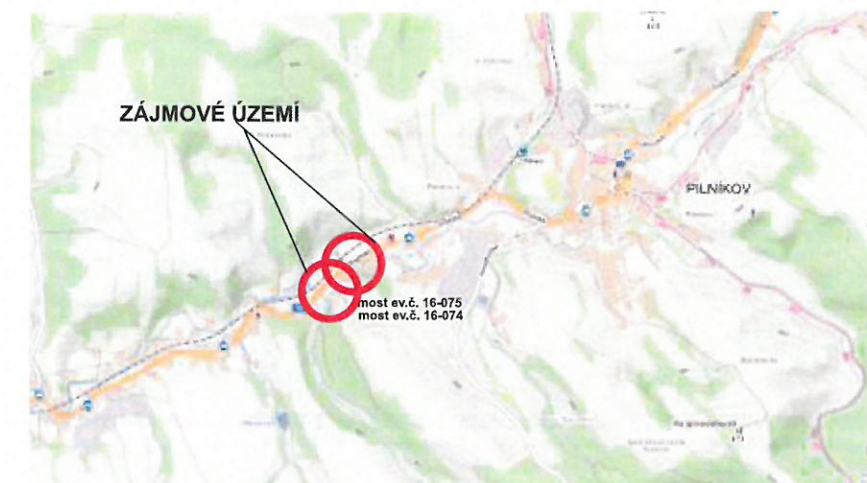
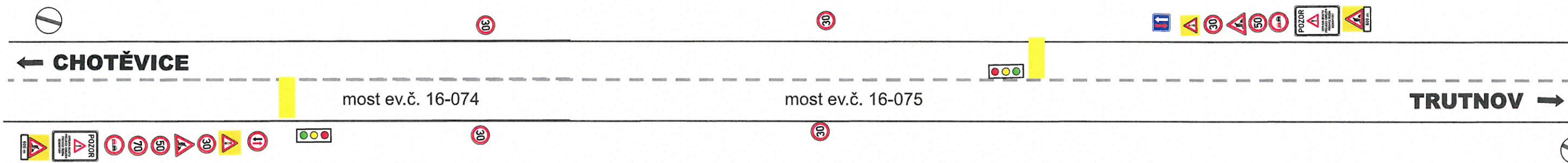

Investor:		
Zhotovitel:	 	
Kreslil:	PhDr. Denisa Pešková / tel.: 731 650 587 / e-mail: peskova@inkadz.cz	
Zodp. projektant:	PhDr. Denisa Pešková / tel.: 731 650 587 / e-mail: peskova@inkadz.cz	
Kontroloval:	Jan Pazdziora / tel.: 605 273 134 / e-mail: pazdziora@inkadz.cz	
Kraj:	Královéhradecký	Obec: Pilníkov
Akce:	MOST EV. Č. 16-074 A 16-075 1.7.-30.9.2021 DOPRAVNĚ INŽENÝRSKÁ OPATŘENÍ	DATUM 12.03.2021 Č.ZAKÁZKY 21097 STUPEŇ PD DIO MĚŘÍTKO - FORMÁT A3